



# LIDERAZGO Y EMPRENDIMIENTO FEMENINO

## Gira Lechera Latinoamericana a Brasil

Conociendo la experiencia de mujeres exitosas  
vinculadas a la producción lechera en  
Cooperativas agropecuarias

**Paraná, Brasil**

**6 al 11 de agosto de 2024**

**Asistencia a Feria Agroleite 2024**



**Organizan**



**Ventas**

Para todo LATAM

**PRIMECONTACT**  
Desarrollando e Innovando

**COOP TUR**  
COOPERATIVA PARANAENSE DE TURISMO

**Portalechero.com**

# Contexto

En Brasil se producen más de 30 mil millones de litros de leche anuales. El Estado de Paraná en Brasil, es considerada una de las regiones más competitivas de Latinoamérica, en lo que respecta a producción de leche. En la actividad lechera sobresalen un grupo de lecherías (Fazendas), con sistemas en confinamiento o encerrados de altísima competitividad. Localidades como Castro y Carambeí, son reconocidas por su alta productividad en todos los rubros, y por la importancia del cooperativismo.



Más de 10 millones de mujeres están a cargo de empresas en Brasil, según un estudio realizado por el Sebrae (Servicio Brasileño de Apoyo a las Micro y Pequeñas Empresas). Con sus trayectorias de coraje, perseverancia, determinación, creatividad, liderazgo y visión, estas emprendedoras están rompiendo barreras y construyendo sus propios caminos hacia el éxito.

## Grupos Cooperativos de mujeres rurales de Paraná



## Objetivo de la gira

La gira de emprendimiento y liderazgo, tiene como objetivo principal, conocer experiencias de mujeres rurales exitosas, vinculadas con la producción lechera bovina, y que demuestran que el emprendimiento femenino es una fuerza poderosa que está transformando la economía y la sociedad, y que sirven de inspiración a otras mujeres a seguir sus sueños. La gira también incluye visitas a instituciones que apoyan el emprendimiento de mujeres del sector agropecuario.

Sera una actividad increíble, donde podrán aprender, compartir experiencias, complementarse, generar alianzas y mucho más.

## Quienes pueden participar

Dirigida a mujeres emprendedoras y líderes del sector lechero rural de Latinoamérica.

## Beneficios de participar en una gira

Aprender, conocer, y actualizarse en nuevos emprendimientos, así como también poder intercambiar conocimientos, experiencias con otros participantes, y crear vínculos profesionales y/o comerciales.

## Organizadores de la gira técnica

La gira es organizada y coordinada por Primecontact (Chile), y Cooptur (Brasil).



## Alianza de promoción y ventas

Portal Lechero, empresa uruguaya que desde el año 2005 brinda información, capacitación, organización de eventos y viajes técnicos para toda Latinoamérica, representa y comercializa oficialmente este gira.



# Ciudades del Estado de Paraná donde se realizarán las actividades (Ponta Grossa, Carambeí, Castrolanda)

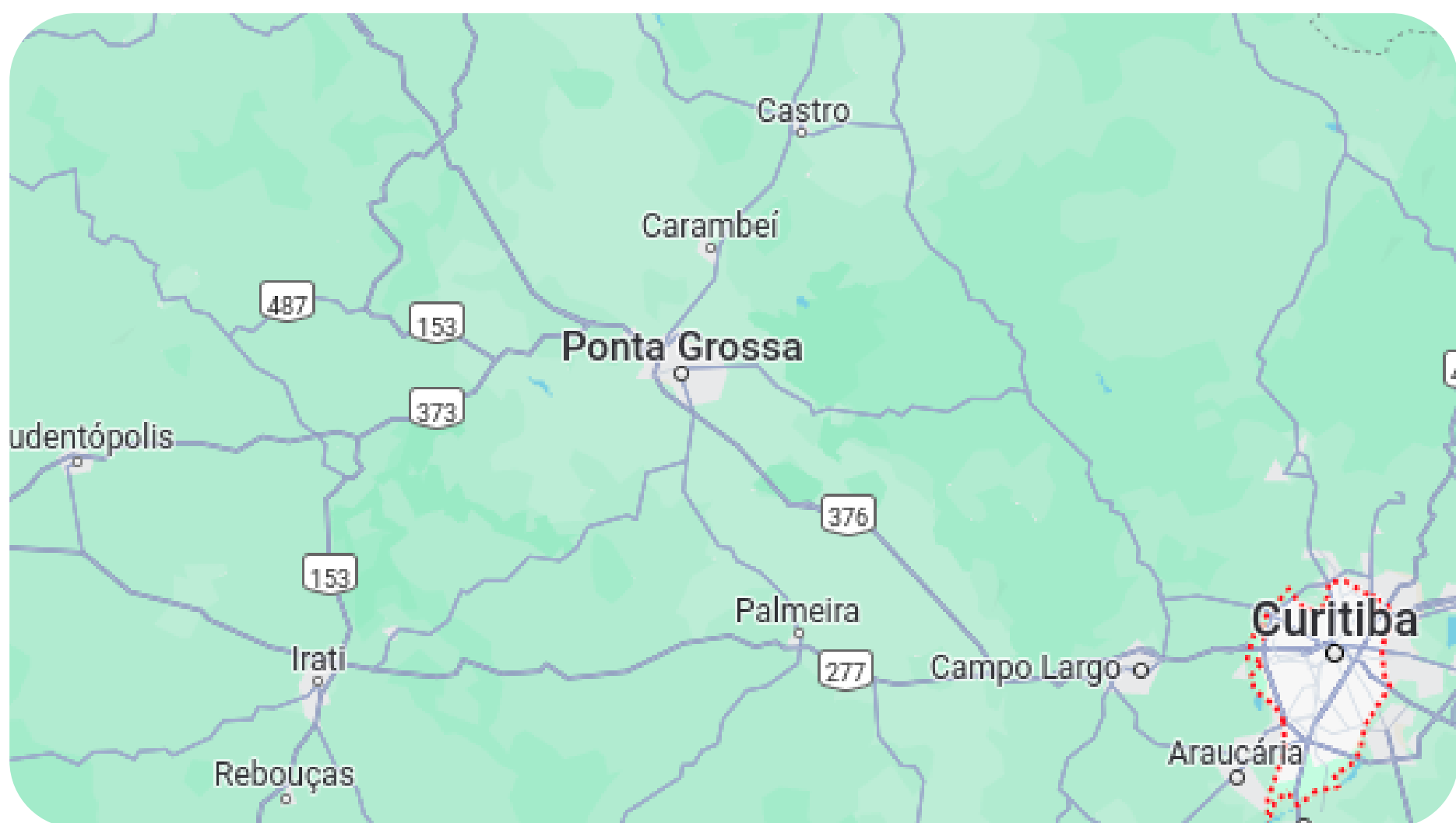

## Atractivos turísticos en Carambeí, Castrolanda



# Itinerario resumido de la gira

Martes 6 al Domingo 11 de agosto de 2024

## Martes 6

Salida País de origen  
Llegada a Curitiba

## Miércoles 7

Visitas a  
emprendimientos

## Jueves 8

**Feria Agroleite**

## Viernes 9

Visitas a  
emprendimientos

## Sábado 10

**Tour Enologico  
Ruta del Vino**

## Domingo 11

**Tour Curitiba**  
Salida de Curitiba  
Llegada País de origen

## Itinerario de vuelo



### Vuelo de Ida

**País de origen - Curitiba  
(conexión en Sao Paulo)**



**Martes 6 de agosto de 2024**



### Vuelo de Retorno

**Curitiba - País de origen  
(conexión en Sao Paulo)**

**Domingo 11 de agosto de 2024**



**IMPORTANTE:** Analizar opciones de vuelos que les permita llegar a Curitiba y retornar a su país de origen, de manera de poder hacer coincidir su vuelo con el programa de la gira.

# Descripción de la gira

**Día 1  
Martes 6**

**Inicio de viaje y gira**

- **Tarde/Noche**
- Encuentro de participantes de la gira con el coordinador de Cooptur en Hotel en Curitiba
- Registro y asignación de habitaciones en hotel
- Cena (**no incluye**)
- Alojamiento en ciudad de Curitiba
  
- **Check in en hotel:** El Check in o entrega de habitaciones en la mayoría de los países, es a partir de la 14:00 p.m., aunque el participante de la gira llegue con anterioridad al hotel, no se le pueda facilitar la habitación hasta esa hora.
  
- **Traslado desde Aeropuerto Internacional Afonso Pena a Hotel en Curitiba:** Dado que los participantes llegan en diferentes horarios, es responsabilidad del participante de la gira hacer las gestiones necesarias para su traslado desde el Aeropuerto al hotel.

## Alojamiento en Curitiba

### Hotel Confiance Centro Civico

<https://www.hotelconfiance.com.br/hoteis/confiance-centro-civico>

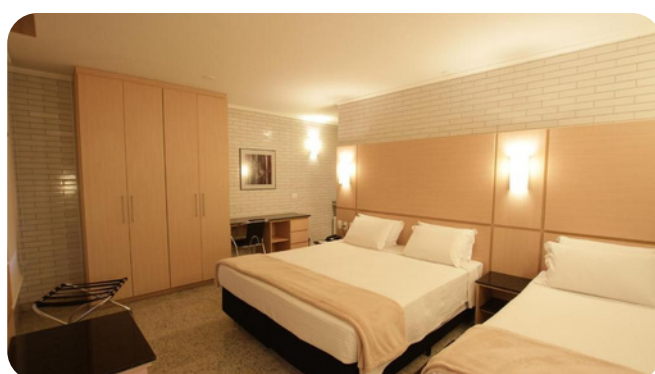

# Descripción de la gira

**Día 2**  
**Miércoles 7**

## Visitas emprendimientos

- 06:00 am/Desayuno en hotel **(incluye)**
- 06:30 am/Check out en hotel
- 07:00 am/Traslado desde hotel de Curitiba a Ponta Grossa (115 Km. / 3 horas de recorrido aproximado)
- 10:30 pm/Visita a **Granja lechera São João. Propietaria Marlene Kaiut, Premio Sebrae, categoría Mujer de Negocios rural de Paraná.**  
<https://www.youtube.com/watch?v=Aj6nUlf1Ceg>
- 13:00 pm/Almuerzo en Parque Histórico – Koffiehuis **(incluye)**
- 16:00 pm/Visite a **Granja Frankanna. Propiedad de Franke Dijkstra, la Granja se destaca en el mundo de los agronegocios por combinar prácticas de gestión innovadoras, resultados excepcionales y alta tecnología.**
- 17:00 pm/Traslado a Ponta Grossa
- 17:30 pm/Charla sobre empoderamiento femenino en las **empresas rurales a cargo de Sebrae**
- 19:00 pm/Check in hotel Bourbon
- 20:00 pm/Cena **(no incluye)**
- Alojamiento en ciudad de Ponta Grossa

**Nota.- Los horarios propuestos en el programa son estimados.**



**Alojamiento en Ponta Grossa**  
**Hotel Bourbon**

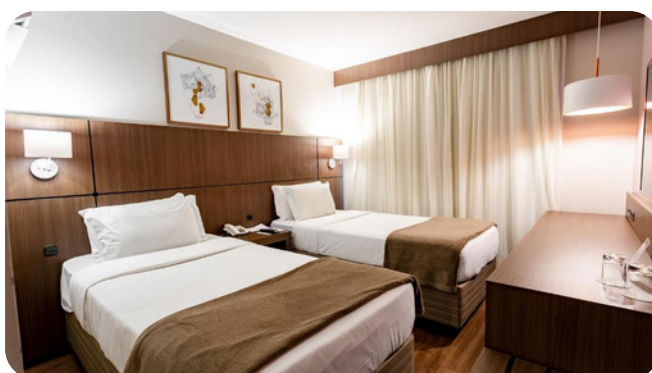

**Día 3**  
**Jueves 8**

## **Visitas técnicas**

- 07:00 am/Desayuno en hotel **(incluye)**
- 07:30 am/Traslado desde hotel a Castrolanda
- 08:30 am/**Visita a Feria Agroleite 2024 (incluye ticket entrada)**
- 12:00 pm/Almuerzo **(no incluye)**
- 14:00 pm/**Continuación visita a Feria Agroleite 2024**
- 17:30 pm/Traslado a hotel
- 20:00 pm/Cena **(no incluye)**
- Alojamiento en ciudad de Ponta Grossa

**Agroleite**, es un evento técnico promovido por la Cooperativa Castrolanda que se realiza anualmente en el mes de agosto en la ciudad de Castro-Paraná, Capital Nacional de la Leche.

Su programa presenta a los visitantes todo el potencial de la producción lechera en la región y la diversidad de productos y soluciones disponibles en el mercado para mejorar la rentabilidad de la ganadería lechera.

Entre las actividades, el evento cuenta con una exposición de animales de las razas Holstein -en blanco y negro y rojo y blanco- y Jersey, Torneo Lácteo, Parque del Forraje, Machine Dynamics, Ruta de la Leche y también la Ruta de la Leche - que brinda oportunidades para Visitas a propiedades en la región.

Durante Agroleite también se realizan foros y paneles para discutir sobre agronegocios y actualizaciones sobre el mercado y tendencias.

## **AGROLEITE**

<https://www.agroleitecastrolanda.com.br/pt-br>





# Día 4 Viernes 9

## Visitas técnicas

- 07:00 am/Desayuno en hotel **(incluye)**
- 08:00 am/Traslado desde hotel a Castrolanda
- 09:30 am/**Visita a Cooperativa Castrolanda.** Reunión con la Dirección Femenina de la Cooperativa, donde las mujeres expondrán su relación con la cooperativa, proyectos, etc.
- 11:30 am/**Visita a Melkland** – Quesería regentada por una mujer emprendedora (incluye degustación de quesos)
- 12:30 pm/Almuerzo en Castrolanda **(incluye)**
- 13:30 pm/**Visita a la Hacienda Lechera Wacherski,** administrada por 5 hermanas Janine, Margareth, Marilene, Niceia e Sônia Wacherski Trabajan una finca de 62 hectáreas, con 300 animales, y una producción de 4 mil litros de leche/día.
- 14:30 pm/**Charla con la Sra. Maria Helena Albuquerque – Socia propietaria de Agropecuária Arkafila (miembro Cooperativo de Cooperativa Castrolanda)**
- 18:00 pm/Traslado a hotel
- 20:00 pm/Cena **(no incluye)**
- Alojamiento en ciudad de Ponta Grossa

**Nota.- Los horarios propuestos en el programa son estimados.**



**Día 4**  
**Sábado 10**

**Turismo**

- 07:30 am/Desayuno en hotel **(incluye)**
- 08:00 am/Check out en hotel
- 08:30 am/Traslado desde hotel a São José dos Pinhais (135 Km./ 2 horas 30 minutos)
- 11:00 am/ **Visita a Caminho do Vinho (Camino del Vino)**
- 12:30 pm/Almuerzo **(incluye)**
- 14:00 pm/**Continuación Caminho do Vinho (Camino del Vino)**
- 18:00 pm/Traslado a Curitiba (30 Km./ 1 hora)
- 19:00 pm/Check in hotel
- 19:30 pm/**Cena despedida Buffet comida Italiana en Restaurante más grande de Brasil (incluye)**
- Alojamiento en ciudad de Curitiba

**Nota.- Los horarios propuestos en el programa son estimados.**

**Caminho do Vinho (Camino del Vino)**  
**<https://www.caminhodovinho.tur.br/>**



**Restaurante Madalosso (Curitiba)**  
**<https://madalosso.com.br/>**



## Día 6 Domingo 11

### Finalización gira técnica

- 07:00 am/Desayuno en hotel **(incluye)**
- 07:30 am/Check out en hotel
- 08:00 am/City tour guiado en Curitiba (Visitas a Jardín Botánico y Opera de Arame)
- 11:30 pm/Almuerzo en Restaurante camino al Aeropuerto **(no incluye)**
- 12:30 pm/Traslado desde Restaurante al Aeropuerto de Curitiba
- Fin de las actividades

**Nota.- Los horarios propuestos en el programa son estimados**

**IMPORTANTE: Comunique al coordinador de Cooptur, su itinerario de vuelo de retorno, para su traslado desde el Hotel al Aeropuerto..**

### City tour en Curitiba Jardín Botánico y Opera de Arame

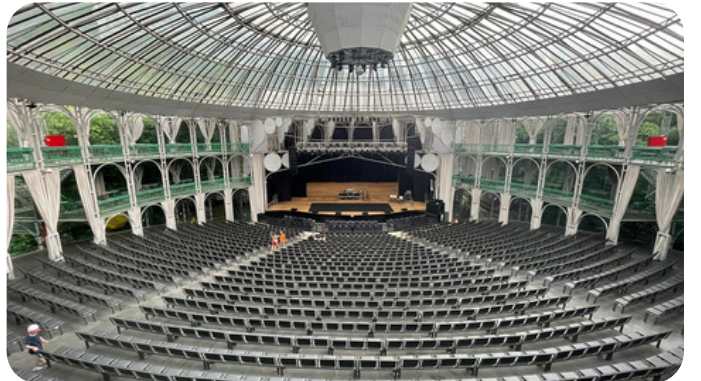

### Almuerzos en Restaurantes (tenedor libre) durante los días de visitas técnicas



# Costo gira técnica por persona

(La gira se realiza con un mínimo de grupo 25 personas)

**Hab. Doble: US\$ 1300.- Dólares Americanos**

**Hab. Individual: US\$ 1500.- Dólares Americanos**

## INCLUYE:

- Alojamiento: 3 noches Ponta Grossa / 2 noches en Curitiba
- Alimentación: 5 desayunos, 3 almuerzos, 1 cena despedida
- Traslado: Hotel /Aeropuerto (Curitiba) **Fecha: Domingo 11 de agosto**
- Traslados: Hotel/Visitas técnicas/Hotel, según el programa
- Traslados: Hotel/Lugares turísticos/Hotel, según el programa
- Acompañamiento de coordinador de Cooptour
- Ticket de entrada a Feria Agroleite 2024
- Tickets de entrada para visitas turísticas, según se menciona en el programa
- Certificado de participación en la gira

## NO INCLUYE:

- Pasaje Aereo internacional (País de origen - Curitiba - País de origen)
- Seguro de viajero por 6 días
- Traslado: Aeropuerto/Hotel (Curitiba) **Fecha: Martes 6 de agosto**
- Almuerzos y/o Cenas no incluidos en el programa (Valor referencial: US\$ 20 a 25 Dólares)
- Comidas y bebidas en las cafeterías, restaurantes y bares en los hoteles, así como el consumo en los mini-bares de las habitaciones
- Actividades turísticas diferentes a las programadas en la gira
- Seguro médico, así como cualquier gasto médico u hospitalario

# Formulario para reserva de cupo

## Cupos: Mínimo 25 / Máximo 43

Los participantes interesados deberán completar un Formulario, para reserva de un cupo.

Puedes ingresar al formulario [AQUÍ](#)

**Nota.- Plazo envió de formulario para reserva de cupo:  
Lunes 3 de junio de 2024**

## ¿Cómo pagar mi participación en la gira a Brasil?

EL CUPO SOLO SE RESERVA CON UNA SEÑA DE u\$s 150 DÓLARES ENVIADOS POR PAYPAL, WESTERN UNION Ó TRANSFERENCIA BANCARIA.

El pago del saldo de los US\$ 1150.- Dólares Americanos (alojando en habitación doble),o de los US\$ 1350.- Dólares (alojando en habitación individual), deben ser pagados al coordinador de Cooptour el primer día de llegada al hotel en Ponta Grossa (Parana, Brasil).

**(Nota.- Sólo se aceptara billetes de US\$ 100.- Dolares.-, nuevos y en excelente estado).**

## Comprobante por participación en la gira a Brasil

Cada participante en la gira de emprendimiento y liderazgo, recibirá un comprobante de pago, de la Cooperativa Cooptur en Ponta Grossa, por concepto de su participación en la gira.

# Importante:

## Aspectos a considerar y tomar en cuenta por parte del participante en la gira

**1.- Visitas técnicas:** Alguna (s) de las visitas pueden ser reemplazadas, pero siempre manteniendo el objetivo de la gira y la calidad de la visita. La cancelación o no realización de alguna visita, se puede deber principalmente por extensión en tiempo de la visita a una determinada empresa; factores de logística como: congestión vehicular, malas condiciones de los caminos o carreteras; falla mecánica en la movilidad contratada; factores climáticos adversos; delicado estado de salud por parte de algún (nos) participantes; y otros imprevistos que podrían presentarse.

**2.- Pasajes aéreos y/o terrestres:** Es responsabilidad del participante de la gira hacer las gestiones necesarias con las compañías aéreas para la re - confirmación de sus reservas y asientos para el traslado a su respectivo país de origen.

**3.- Alojamiento:** El Check in o entrega de habitaciones en la mayoría de los países, es a partir de la 14:00 p.m., aunque el participante de la gira técnica llegue con anterioridad al hotel, no se le pueda facilitar la habitación hasta esa hora. Por otro lado, el Check out o entrega de la habitación durante el ultimo día de la actividad de la gira, deberá realizarse antes de 11:00 horas, caso contrario, el participante tendrá que pagar al hotel el correspondiente suplemento por utilización de la habitación por una noche mas.

**4.- Equipaje u objetos personales:** El cuidado del equipaje y demás enseres personales, es responsabilidad de cada participante en la gira técnica. Se recomienda a todos los participantes, estar pendientes y presentes en todas las manipulaciones de carga y manejo de sus equipajes.

**5.- Salud:** Las actividades en la que participará, en algunos casos, requieren un nivel razonable de resistencia física (caminatas). Estas actividades no se recomiendan para aquellas personas con discapacidades o enfermedades mayores. Si tiene cualquier duda con respecto a su habilidad para participar en esta gira, por favor consulte con su médico para asegurarse que está suficientemente apto y saludable.

**6.- Deslinde de responsabilidades:** Usted deberá llenar un documento de deslinde de responsabilidades, y que esta relacionado principalmente a su estado de salud antes de viajar y participar en la gira, que le será entregado antes del viaje y que debe ser llenado a mano y firmado por el participante en la gira.



**¡Atrévete a ampliar tus horizontes!**

**¡Una gira técnica es una inversión personal y profesional que siempre retorna en beneficios!**



**INFORMES Y RESERVAS:**

 **+598 99 237 566**



 **capacitacion@portalechero.com**

**Contacto: Cecilia Agradi**

